Весе мастортнэнь пролетарийтне, пурнаводо вейс!

ЛЕНИНЭНЬ КИЯВА

ВЛКСМ-нь Мордовской обкомонть ды Саранск ошонь комитетэнть газетаст

1940 ие
НОЯБРЯНЬ
21-це чи
129 (1281) №

ЛИСИ: 10-це ие, 12 № ковс

ГОСУДАРСТВЕННОЙ ВАЖНОСТЕНЬ ПОКШ ТЕВ

Советской Союзось—сехте сэрей ды подлинной культурань мастор. Минек масторсонть тевс ютавтозь всеобщей обязательной обучениясь. Покш успех марто ютавтови ошсо средней ды велесэ семилетней обучениясь. Ламо юношат тонавтнить эрьва кодат специальной школатнесэ. Улить школат взрослойтнень туртов. Теде башка чиде-чис келейгады неграмотнойтнень ды малограмотнойтнень индивидуальной обучениясь.

„Безграмотной ломанесь ашти вне политики"—тонавты В. И. Ленин. Вана мекс партиясь ды правительствась эрьва чистэ заботи сень кис, штобу эрьва трудицясь улевель культурнойкс ды образованнойкс.

Чарькодеви, што овси корс а кирдеви истямо положениясь, зярдо аволь ансяк велесэ, но мик ошсояк кадновкшныть еще неграмотнойть. Неть читнестэ ютавтозь Саранскойсэ республиканской совещанияс, кона посвященноель взрослой населениянть ютксо неграмотностень ды малограмотностень ликвидациянтень ды лия вопростнэнень, парсте невтизе сень, што зярыя районга неграмотнойтнень ды малограмотнойтнень тонавтомась кадозь самотекс. Народной образованиянь отделтнэ ды районной комсомольской организациятне те важнейшей политической тевенть лангсо не руководят. Мейсэ, бути а теньсэ толковамс истят позорной цифратнень, зярдо Ардатовской районсо 2.569 неграмотнойтнень эйстэ тонавтсть ансяк 604 ломань. Ардатовской райононть марто неграмотнойтнень а тонавтомантъ коряс может соревноваться Ширингушской районось, тесэ 2.021 неграмотнойтнень эйстэ тонавтсть седеяк еще аламо—160 ломань. А седе парсте ашти тевесь Торбеевской ды лия районтнэсэяк.

Ленинско-Сталинской комсомолось, кона покш роль налкси населениянть всеобщей грамотностень кис борощямосонть, кона а весть невтсь инициатива тень коряс ды сехте вадря виензэ мобилизовакшны те политической важностень задачантъ топавтомантень, должен еще седеяк пек виевгавтомс неграмотностень ды малограмотностень ликвидациянть кис борощямонть.

Топавтомс задачантъ, конань аравтызе партиясь ды правительствась, ликвидировамс кадовикс неграмотностенть ды малограмотностенть—почетной ды благородной обязанность! Арась кодамояк сомнения, што Ленинско-Сталинской комсомолось советской учительстванть марто вейсэ честь марто топавтсы те обязанностенть.

СССР-нь Верховной Советэнь Президиумонь председателенть М. И. Калининэнь чачома чистэнзэ 65 иетненень

Михаил Иванович Калинин

Михаил Иванович Калинин—ВКП(б)-нь ЦК-нь Политбюронь членэсь ды СССР-нь Верховной Советэнь Президиумонь Председателесь—сехте умонь большевиктнестэ ды Ленинэнь ды Сталинэнь сехте малавикс учениктнестэ ды соратниктнестэ вейке, Советской Союзонь выдающейся государственной деятель.

М. И. Калинин, бедной крестьянинэнь церась, чачсь 1875 иень ноябрянь 20-це чистэ Тверской губерниянь Верхняя Троица велесэ (ней Калининской область). 14 иестэ саезь сон уш сиведезь роботась Петербургсо, 1893 иестэ саезь роботась ученикекс „Старый арсенал" заводсо, теке марто ве шкасто якась вечерней школас ды занимался самообразованиясо. 1895 иестэ саезь роботась Путиловской заводсо металлонь коряс токарекс. М. И. Калинин знакомится социал-демократической литературантъ марто, яки аволь легальной кружоктнес ды теевсь „Робочей классонть освобождениянзо кис борощямонь союзонть" активной членнэстэ вейкекс, конань основал Ленин Петербургсо. 1898 иестэ саезь Михаил Иванович — РСДРП-нь член. 1899 иестэ сон ульнесь арестовазь ды тюрьмасо кемень ковонь перть аштемадо мейле выслан Тбилисив. Тесэ революционной роботанть кис ды железнодорожной мастерскойтнень забастовкасонть активной участиянть кис ульнесь таго арестовазь ды пекстазь Метехской замокс. 1901 иенть ушодовомсто М. И. Калинин ульнесь выслан Ревельс, косо яла ветясь революционной робота границянь томбале В. И. Ленинэнь ёндо основанной „Искра" газетань кода сехте активной сторонниктнестэ вейке, кона газетась анокстызе большевизмантъ идейной ды организационной оформлениянзо. 1903 иестэ сон таго ульнесь арестовазь ды пекстазь тюрьмас.

1903 иестэ 2-це с'ездсэнть партиянть расколдонзо мейле М. И. Калинин прок алкуксонь большевик-ленинец вети решительной борощямо меньшевиктнень каршо ды весе антипартийной группатнень каршо.

1904 иенть ушодовомсто Калинин ялгась ульнесь выслан икелень Олонецкой губерниясь, косо ульнесь 1905 иенть самс. Петербургов велявтозь, роботась Путиловской заводсо.

1905 иень революциянь разгарстонть, большевиктнень партиянь Нарвской районной комитетэнь членэкс улезь, Калинин ялгась примась активной участия вооруженной восстаниянть анокстамосо. Московсо вооруженной восстаниянть кувалма Калинин ялгась партийной организациянть марто вейсэ Путиловской заводсонть организови солидарностень забастовка. Большевиктнень петербургской организациясь сонзэ кочкизе делегатокс партиянь IV-це (Стокгольмской) с'ездэв.

М. И. Калинин революциянь иетнестэяк ды реакциянь иетнестэяк кеместэ ютавтсь большевистской линия; ульнесь большевистской „Правдантъ" постоянной сотрудникекс 1912—1914 иетнень шкастонть; кирдсь связь Сталин ялгантъ марто, ветясь переписка Ленин марто. 1912 иень январьстэ Пражской конференциясонть Калинин ялгась ульнесь кочказь партиянь большевистской ЦК-нть членкс кандидатокс. 1913 иестэ, Сталин ялгантъ ды Свердлов ялгантъ арестовамодост мейле, ЦК-сь поручил Калинин ялгантень большевистской печатьсэнть руководствантъ.

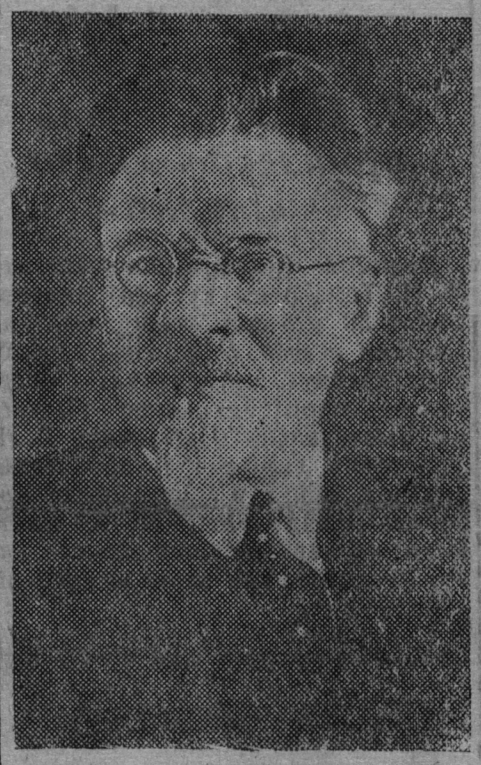

1914 иень империалистической войнань шкастонть М. И. Калинин—империалистической войнантъ гражданской войнакс теемадо, оппортунизмантъ каршо борощямодо, III-це Интернационалонть созданиянзо кис Ленинэнь лозунгтнень активной пропагандист. 1917 иень февральстэ октябряс весе шкастонть М. И. Калинин—партийной руководствань центрасонть. Октябрьской восстаниянть анокстамонь шкастонть М. И. Калинин Ленинэнь ды Сталинэнь марто вейсэ борощясь пролетарской революциянь штрейкбрехертнэнь—Зиновьевень ды Каменевень каршо, конат седе мейле теевсть буржуазиянь агентэкс. Великой Октябрьской социалистической революциянь читнестэ Михаил Иванович—вооруженной восстаниянть активной участник. 1919 иестэ, Я. М. Свердловонь куломадо мейле, М. И. Калинин, Ленинэнь предложениянзо коряс, ульнесь кочказь ВЦИК-нь председателекс. Сонзэ кандидатурантъ аравтозь, Ленин тешкстызе, што М. И. Калинин „...машты подходить трудиця массатнень келей слойтнень..." (Сочиненият, XXIV-це том, 189-це стр.).

Гражданской войнань иетнестэ Калинин ялгась аволь весть якась военной фронтнэс, макснесь якстере боецтнэнень бодрость ды уверенность рабоче-крестьянской тевенть победасонзо.

Советской Союзгантъ сеетьстэ якамотне, робочей ды крестьянской собраниятнесэ пек ламо выступлениятне, СССР-нть весеме ендонзо ходоктнень примсемась, робочей ды крестьянской средантъ парсте содамось, простотась, ды скромностесь — весе те создал М. И. Калининнэнь пек покш авторитет Советской Союзонь трудицятнень ютксо.

Партиянь VIII-це с'ездсэнть (1919 иестэ) Калинин ялгась кочказь РКП(б)-нь ЦК-нь членкс.

Калинин ялгась—СССР-нь Верховной Советэнь депутат. 1938 иень январень 17-це чистэ, Верховной Советэнь васенце сессиясонть, М. И. Калинин ве мельсэ кочказь СССР-нь Верховной Советэнь Президиумонь председателекс. Калинин ялгась—зярыя союзной советской социалистической республикатнень Верховной Советнэнь депутат.

ВЦИК-нь бессменной председателесь ды 1922 иестэ саезь, Советской Союзонть образованиянь шкастонзо саезь, Союзной ЦИК-нь председателесь, Калинин ялгась успешнойстэ руководит ламонациональной СССР-нь советской строительствасонть, бороци пролетарской диктатурань органтнэнь кемекстамонть кис ды ленинско-сталинской национальной политикантъ видестэ тевс ютавтоманзо кис.

М. И. Калинин—Ленинэнь ды Сталинэнь сехте малавикс учениктнестэ ды соратниктнестэ вейке. Партиясо улемань весе иетнень перть Калинин ялгась непримирима ды кеместэ борощясь ды бороци партиянь рядтнэнь большевистской единстванть кис, партиянь ды народонь весе врагтнень каршо—международной буржуазиянь агентнэнь троцкистско-бухаринской ды буржуазно-националистской бандантъ каршо.

СССР-нь Верховной Советс кочкамотнень коряс Ленинградсо предвыборной собраниятнестэ вейкесэнть кортазь, М. И. Калинин мерсь: „Монь эрямом весе историясь, по существу жо робочей классонть весе историязояк ашти сеньсэ, што минь эринек ды борощинек Ленинэнь, Сталинэнь руководстваст коряс... борощямс успешнойстэ коммунизмантъ кис—те значит молемс Сталинэнь мельга. Вана монь тешкстазь ким, те киявантъ мон карман молеме".

Роботамс стахановецэкс, врагонть чавомс хасановецэкс!

(Якстереармейской сермань обзор)

Минек редакцияс сакшныть кементь патриотической сермат Якстере армиянь воинтнэнь пельде. Неть серматнесэ якстереармеецтнэ-земляктне евтнить эсь успехтест боевой ды политической подготовкасонть ды кармавтыть призывниктнень армияв самс вадря успех марто. Вана, примеркс, кода сермады Козловской райононь икелень колхозникесь, ней Якстере армиянь пулеметчикесь Кудашкин комсомолецэсь:

„Минек армиясь—храбростень ды мужествань университет. Сон ломаненть тейсы политически грамотнойкс, физически шумбракс ды выносливойкс. Примерэнть сайса эсень эйстэ. Армиясо кепедия эсень идейно-политической уровенем—средней звенань кувалт прядан ВКП(б)-нь историянть тонавтнеманзо. Огневой, тактической ды строевой подготовканть коряс успехень отличнойть. Эрьва шкасто анокан громамс врагонть, кодамо бу сон коварной аволь уле".

Саранской котонинной фабрикань икелень стахановецэсь, ней Якстере армиянь артиллеристэсь Круглов ялгась эсь сермасонзо обращается призывниктненень максомс норматнень оборонной значоктнень лангс ды армияв самс стахановской производственной показатель марто.

Покш паро мельсэ сермадыть эсь армейской эрямодост Саранской райононь Посоп велень призывниктне, конат армияв тусть те иень сексня.

„Тесэнь эрямось,—сермады якстереармеецэсь Тужилкин ялгась,—боевой ды пек интересной. Эрьва чись теть канды од, замечательной событият. Тонавтнинек од воинской уставонть ды теевинек алкуксонь боецэкс. Мезе-вийсэ тонавтнитяно военной тевенть ды свал кирдтяно мельсэ Ворошилов ялганть валонзо седе, што ков седе ламо ливезь ули валозь мирной шкасто, тов седе аламо верь валови войнасо".

Якстереармеецэсь Артюшкин ялгась (армияв саезь Чамзинской районсто, Мокшалей велестэ) евтни эсь счасиядонзо: „Те иень кизна Рабоче-крестьянской Правительстванть мереманзо коряс олякстомтынек румынской бояртнэнь гнетост алдо Бессарабиянь ды Северной Буковинань народтнэнь. Пек счасливоян—ульнинь участникекс те покш исторической тевсэнть. Седе мейле мон седеяк покш сдвигть теинь боевой ды политической подготовкасонть, мезень кис тень макссть отделенной командирэнь звания".

Эсь сермасост минек якстереармеецтнэ тердить Мордовиянь од ломатнень мезе-вийсэ кепедемс эсь идейно-политической уровенест, бороцямс трудонь сэрей производительностенть кис, максомс норматнень ГТО-нь, ВС-нь, ПВХО-нь ды лия оборонной значоктнень лангс. Роботамс стахановецэкс, врагонть чавомс хасановецэкс!—вана кодамо основной призывест Якстере армиянь од воинтнэнь.

П. Любаев.

Л. Н. Толстоень произведениянзо выставка

Великой русской реалистэнть Л. Н. Толстоень кулома чидензэ мейле 30 иетнень топодемантень Пушкин лемсэ Мордовской библиотекасонть организовазь писателенть произведениянзо выставка. Выставкасонть невтевить Л. Н. Толстоень сех вадря произведениянзо: „Война и мир", „Анна Каренина", Хаджи-Мурат" ды лият. Истя жо невтеви Ленинэнь статьязо: „Толстой, как зеркало русской революции".

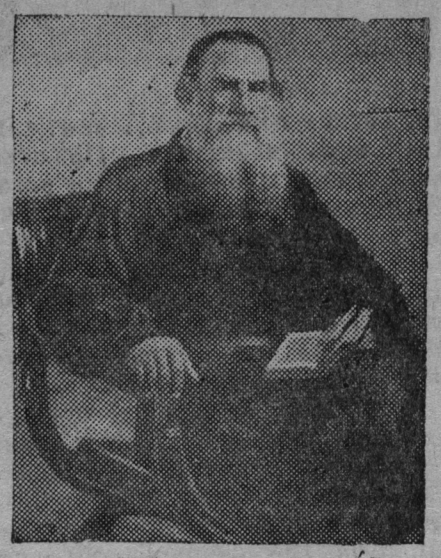

АНГЛО-ГЕРМАНСКОЙ ВОЙНАСЬ

Германской сообщениятне

БЕРЛИН, ноябрянь 19-це чи. Германской армиянь верховной командованиясь пачти: „Минек кавто подводной лодкатне ваявтсть противникень 8 вооруженной торговой суднат 45.220 регистровой брутто-тонна общей водоизмещениясо.

Ноябрянь 18-це чинть каршо вестэнть ды исяк чить германской авиациясь Лондондонть башка бомбардировинзе Саутгемптононь портовой ды промышленной сооружениятнень, ды истяжо Центральной Англиясо военной заводтнэнь. Итальянской пикирующей бомбардировщиктне тейсть успешной налет Англиянь восточной побережьянь оштнестэ вейкенть лангс.

Морясо Англиянь восточной побережьянть маласо удалась ваявтомс кавто торговой суднат колмо тыща регистровой брутто-тоннасо эрьвась ды теезь стака колавомат еще колмо суднатненень. Германиянь территориянть лангс зярыя английской самолетнэнь вень налетост прядовсть результаттомо."

Английской сообщениятне

ЛОНДОН, ноябрянь 19-це чи. (ТАСС). Кода пачти авиациянь министерствась, ноябрянь 19-це чинть каршо вестэнть германской самолетнэ ертсть аволь ламо бомбат Мерсей леень долинасонть, Центральной Англиянь районтнэсэ ды Южной Англиянь зярыя таркатнесэ. Материальной ущербесь ды жертватнень количествась аволь значительной. Бомбатнень сезевемантъ эйстэ зярыя пунктнэсэ теевсть пожарт, конат курок ульнесть ликвидировазь.

Теке марто ве шкасто пачтневи, што английской бомбардировочной авиациясь тейсь налет Эльбасанонть лангс (Албания). Бомбат ульнесть ертозь военной складтнэнь лангс ды прасть тешкстазь цельтнень районсонть, тейсть колмо пожарт.

Американской сообщениятне

НЬЮ-ЙОРК, ноябрянь 19-це чи. Американской печатенть сообщениянзо коряс, ноябрянь 18-це чистэ обедтэ мейле Лондонсо ульнесь яволявтозь чинь шкасто васенце воздушной тревога.

СНИМКАСОНТЬ: зенитной пулеметнэ английской миноносецэнть лангсо. (ТАСС-нь фото).

Ноябрянь 18-це чинть каршо вестэнть германской самолетнэ 13 часонь перть вейкень-вейкень бомбардировасть Англиянь Южной побережьясонть аштиця вейке ошонть, тейсть сонензэ значительной ущерб. Толтнэнь мацтямонь необходимостенть кувалма ошсонть ульнесь стакалгавтозь роботась калавтозь зданиятнень развалинаст алдо ломатнень спасениянть коряс. Жертватнень числась еще апак аравто.

(ТАСС).

Французской военнопленнойтнень олякстомтомась

Кода пачти Юнайтед пресс агентствась, Франциясо официальна яволявтозь военнопленноень койкона группатнень предстоящей олякстомтомадонть, весемезэ 100 тыща ломань. Тезэй совить 60 тыща французтнэ, конат защищали Мажино линиянть ды неень шкастонть интернировазь Швейцарияcо.

(ТАСС).

ЛЕВ ТОЛСТОЙ

(Кулома чистэнзэ 30 иетненень)

Лев Николаевич Толстой—русской ды мировой литературань гордость. Сон теевсь содавикс писателекс, зярдо сонензэ ульнесть 24 ие. Уш сонзэ васенце произведениятне отличались художественной зрелостьсэ, покш жизненной правдасо.

Толстоень-художникенть виезэ аштесь сеньсэ, што сон сёрмадсь простой ды чарькодевикс кельсэ, што сон маштсь пек вадрясто невтемс сехте сложной человеческой отношениятнень ды переживаниятнень, создать ломатнень астувтовикс образт.

Од офицерэкс (ютазь пингень ведьгеменце иетнестэ) сон примась участия военной событиятнесэ Кавказсо, мейле Севастополенть оборонасонзо). Неть воспоминаниятнестэ кассть „Набегесь" ды „Севастопольской ёвтнематне". Толстой сёрмадсь эйсэст народстонть простой ломатнеде, конат псистэ вечксызь родинанть ды героически сонзэ защищают.

Русской народось ульсь Толстоень сехте покш творениянть—„Война и мир" романонть героекскак, кона романонть лангсо сон роботась цела вете иеть. Пек покш вий марто Толстой невтизе 1812 иень Отечественной войнанть. Наполеононь полчищатнень каршо войнанть, макссь эсензэ родинань геройтнень зярыя пек вадря портретт—мудрой полководецэнть Кутузовонь эйстэ саезь отважной партизанонть Тихононь видьс пачкодезь. Те романсонть Толстой невтизе XIX-це пингестэнть весе Россиянть эрямонзо картинанть.

„Анна Каренина", „Воскресение" романтнэсэ ды лия эсензэ произведениятнесэ, Толстой, обществань весе слойтнень эрямост видестэ ды пек вадрясто рисовазь, разоблачал кода великой художник помещичье-капиталистической весе мерзостнень.

Хоть Толстой неизе ды чарькодилизе капиталистической эрямонь злонть, сон ульнесь сень каршо, штобу бороцямс те злонть каршо насилиясо, проповедывал христианской смирения, врагонтень прощения. Но Толстой, прок художник, исключительной мастерства марто сонзэ шкань обществанть уродстванзо невтнезь, по существу лездась бороцямс сонзэ каршо.

Толстой разоблачал церковань, чиновничествань, царской судонть комедиянзо, царской политиканть весе наксадочинзэ. Царизмась ды поптне не могли сонензэ простямс государстванть ды церковань каршо бороцямонзо. 1901 иестэ Толстой ульнесь „отлучен церковань эйстэ" прок „безбожник". Поптне публична предавали сонзэ анафемас. Но сон а самодержавиянть марто, а церковань марто эзь миря эсензэ эрямонь меельсь минутанть самс. Толстой кулось 1910 иень ноябрянь 20-це чистэ.

В. И. Ленин сермадсь Толстойде зярыя статьят. Сон пек виевстэ осуждал Толстоень эйсэ смирениянь сонзэ вредной проповедень ды сэрейстэ ценил Толстоень-художникенть, кона „пек покш вий ды искренность марто бичевал господствующей класстнэнь, пек покш наглядность марто разоблачал внутренней ложест весе сеть учреждениятнень, конатнень лездамосо кирдеви современной обществась: церковань, судонть, милитаризмань, „законной" браконть, буржуазной науканть".

Кода невтнесь Ленин, Толстой „макссь художественной произведеният, конатнень эрьва зярдо кармить ценить ды ловномо массатне, зярдо сынь теить эстест эрямонь человеческой условият, свергнув помещиктнень ды капиталистнэнь игонть..." Ней неть ленинской валтнэ ютавтозь эрямос. Лев Николаевич Толстоень произведениятне минек лиснить миллионт экземплярсо. Сынь, кода мировой литературань великой классиктнень творениясткак, теевсть минек масторонь весе трудицятнень достояниякс.

А. К.

Ответ. редакторонть кис П. КИЛЬДЮШКИН.

Заказ № 4180. Редакциянть адресэзэ: Саранск, Советская ул., Дом печати, 4-й этаж, телефон № 1—85. Типография «Красный Октябрь».

Ю3404.